

LOCALIZAÇÃO:

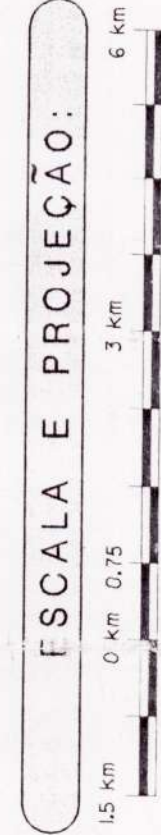

ESCALA 1:75.000
 SISTEMA DE PROJEÇÃO: UNIVERSAL TRANSVERSA DE ABRAMSON (UTM)
 OPERADORA DE COORDENADAS E PROJEÇÃO: INSTITUTO GEOGRÁFICO DO EXERCÍTO
 DATUM: MONUMENTAL, SISTEMA AMERICANO DATUM 1983 (SAD 83)
 DATUM LOCAL: MONUMENTAL, SISTEMA AMERICANO DATUM 1983 (SAD 83)

FONTES:

CARTAS: BRASLUBRAZ 1:50.000 (SERIE 1:50.000) DO INSTITUTO BRASILEIRO DE GEOGRAFIA E ESTATÍSTICA (IBGE).
 INSTITUTO BRASILEIRO DE GEOGRAFIA E ESTATÍSTICA (IBGE).
 SERIE CARTAS TOPOGRÁFICAS ESCALA 1:50.000 PANORÂMICO 85-22-V-8 (1:50.000), CAVANHO DO S. - 85-22-V-C-III-1 (1980), MONOAT - 85-22-V-C-III-3 (1979), SERVAL GRANDE 85-22-V-C-III-4 (1980), SERVAL GRANDE 85-22-V-C-III-5 (1980).
 POLÍCIO DE ESTUDO DE SANTA CATARINA, 1979. E ANEXO DO MAPA POLÍCIO DE ESTUDO DE SANTA CATARINA, 1979.
 POLÍCIO DE ESTUDO DE SANTA CATARINA, 1979. E ANEXO DO MAPA POLÍCIO DE ESTUDO DE SANTA CATARINA, 1979.
 POLÍCIO DE ESTUDO DE SANTA CATARINA, 1979. E ANEXO DO MAPA POLÍCIO DE ESTUDO DE SANTA CATARINA, 1979.

CONVENÇÕES:

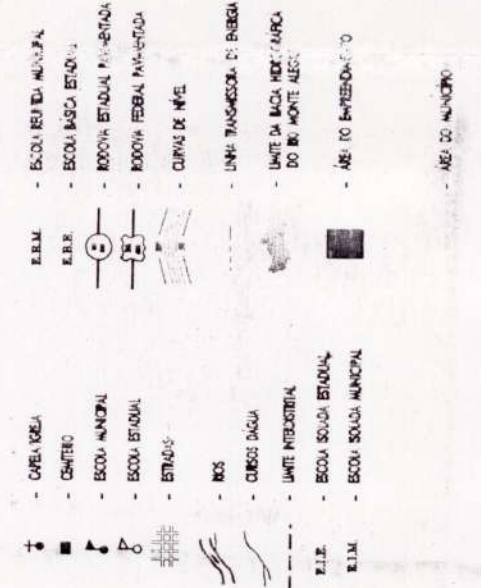

DECLINAÇÃO MAGNÉTICA EM 2020 NA ÁREA DO EMPREENDIMENTO

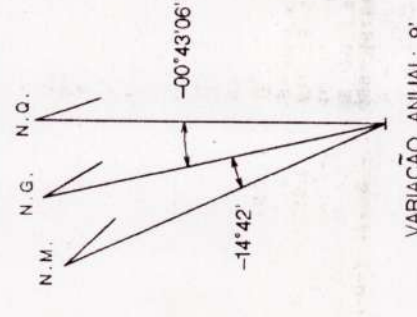

BRITADOR BALDISSERA
 CENTRAL DE TRATAMENTO DE RESÍDUOS INDUSTRIAIS E COMERCIAIS DE CHIAPECO - CETRIC
 ESTUDO DE ABRANGÊNCIA E ABRANGÊNCIA
 ÁREA DO EMPREENDIMENTO NO CONTEXTO MUNICIPAL

BRITADOR BALDISSERA
 INSTITUIÇÃO: PROSUT
 PROJETO: BRITADOR BALDISSERA - CENTRAL DE TRATAMENTO DE RESÍDUOS INDUSTRIAIS E COMERCIAIS DE CHIAPECO - CETRIC
 ESTUDO DE ABRANGÊNCIA E ABRANGÊNCIA
 ÁREA DO EMPREENDIMENTO NO CONTEXTO MUNICIPAL

DATA: INÍCIO - 2020; FIM - 2020
 ESCALA: 1:75.000
 PRODUÇÃO: BRITADOR BALDISSERA
 PROJETO: BRITADOR BALDISSERA - CENTRAL DE TRATAMENTO DE RESÍDUOS INDUSTRIAIS E COMERCIAIS DE CHIAPECO - CETRIC
 ESTUDO DE ABRANGÊNCIA E ABRANGÊNCIA
 ÁREA DO EMPREENDIMENTO NO CONTEXTO MUNICIPAL
 Nº 5.1
 623

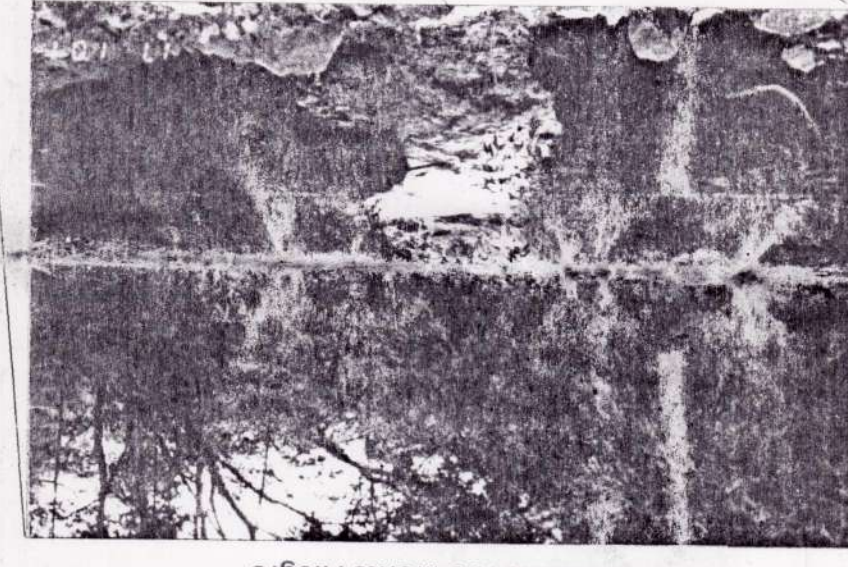
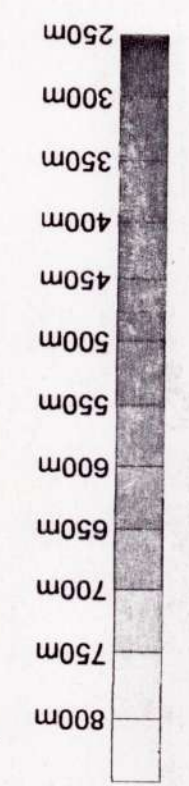

Aluente Rio Monte Alegre

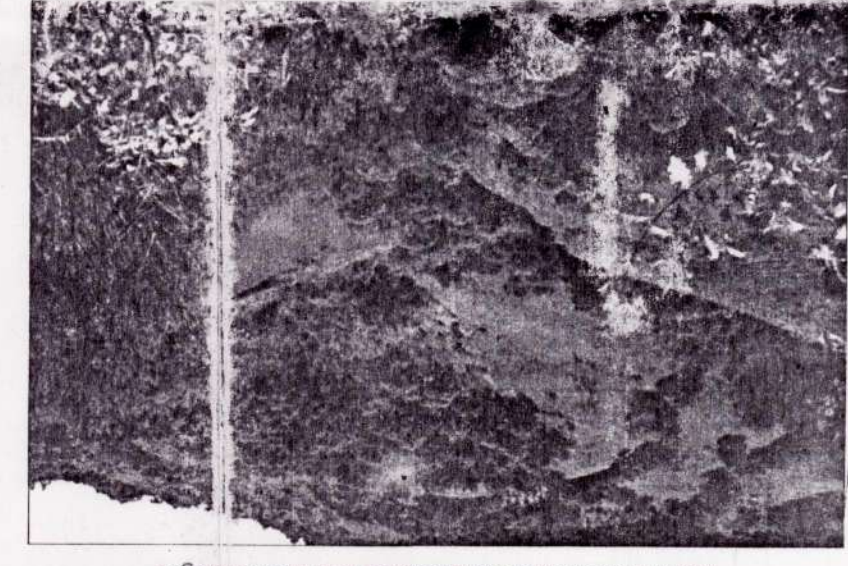

Vista Panorâmica da Bacia do Rio Monte Alegre

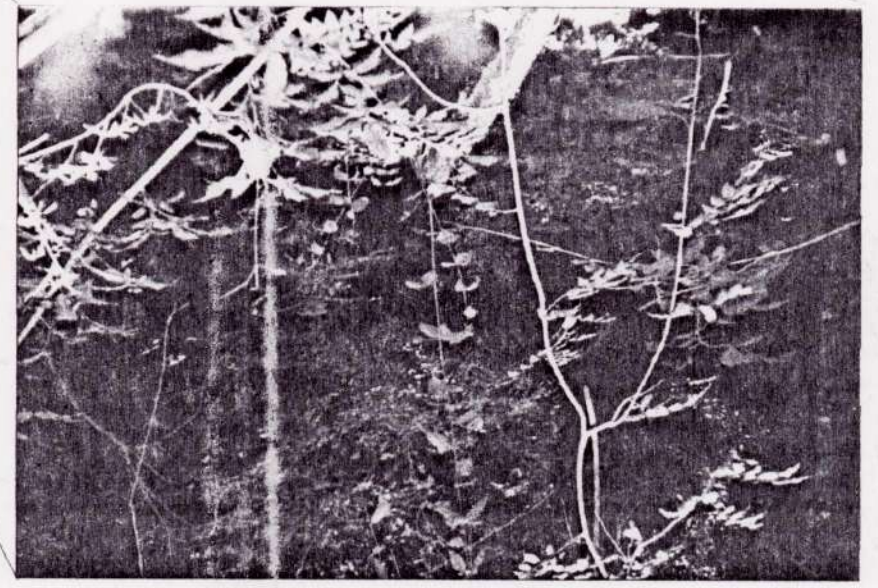

Córrego Existente na Propriedade

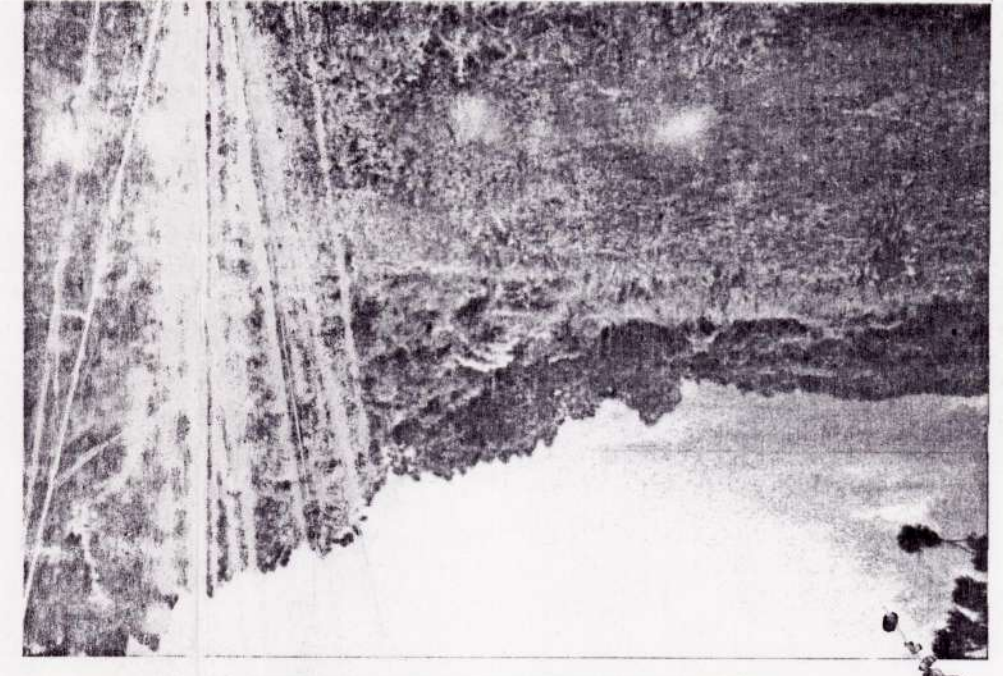

Vista da área destinada ao armazenamento de resíduos

Area da CETRIC

Localização tridimensional dos recursos hídricos no entorno imediato da área escolhida (A1)

Área de drenagem da Bacia: 48.734,639 m²
 Comprimento do talvegue principal: 14593 m
 Extensão total dos cursos d'água: 59562 m
 Declividade média do talvegue principal: 3,41%
 Densidade de drenagem: 1,22 km/km²
 Número de famílias residentes na área da bacia: 240



Nascente I

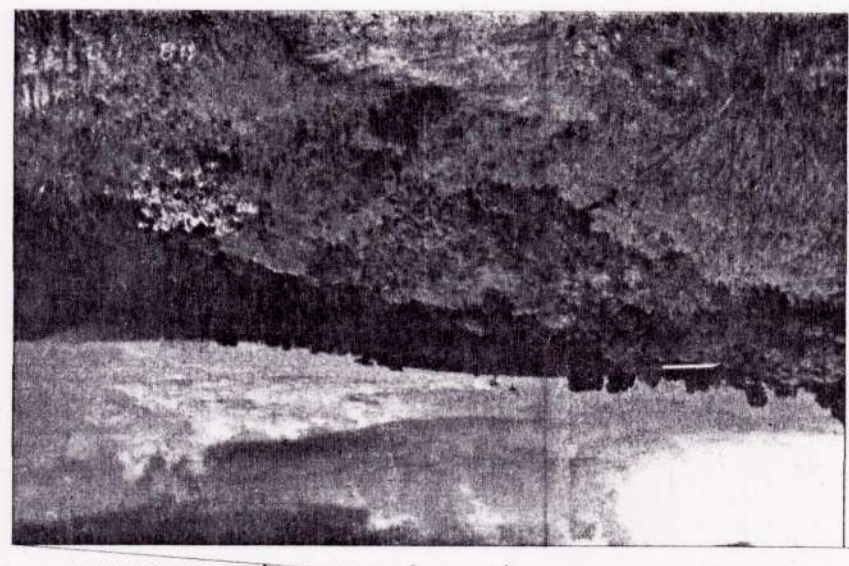

Vista da Área de Implantação do Empreendimento

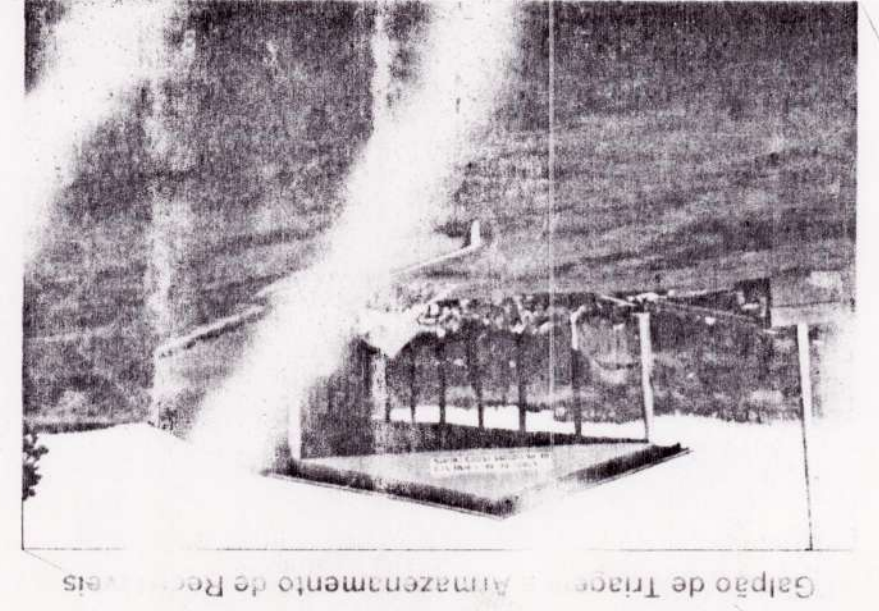

Vista da Área de Implantação do Empreendimento

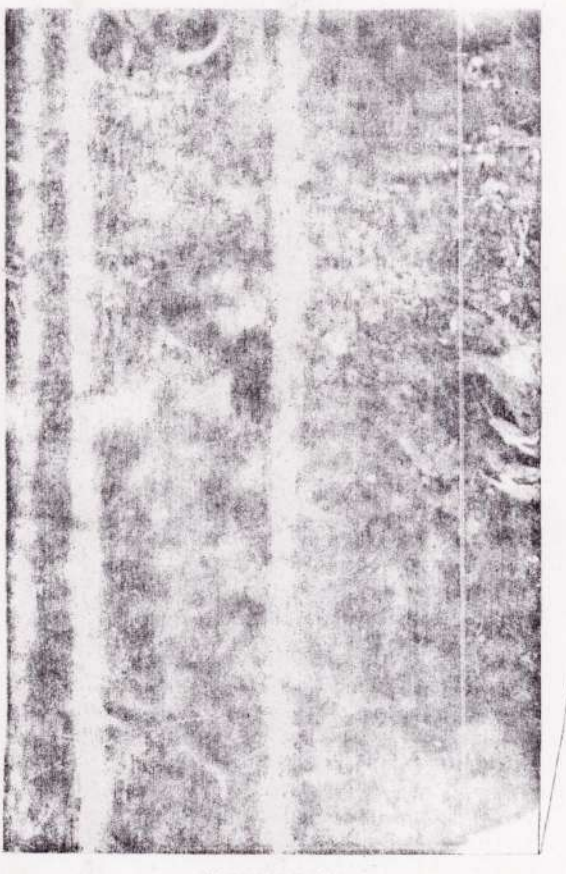
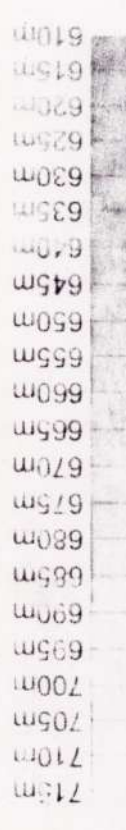
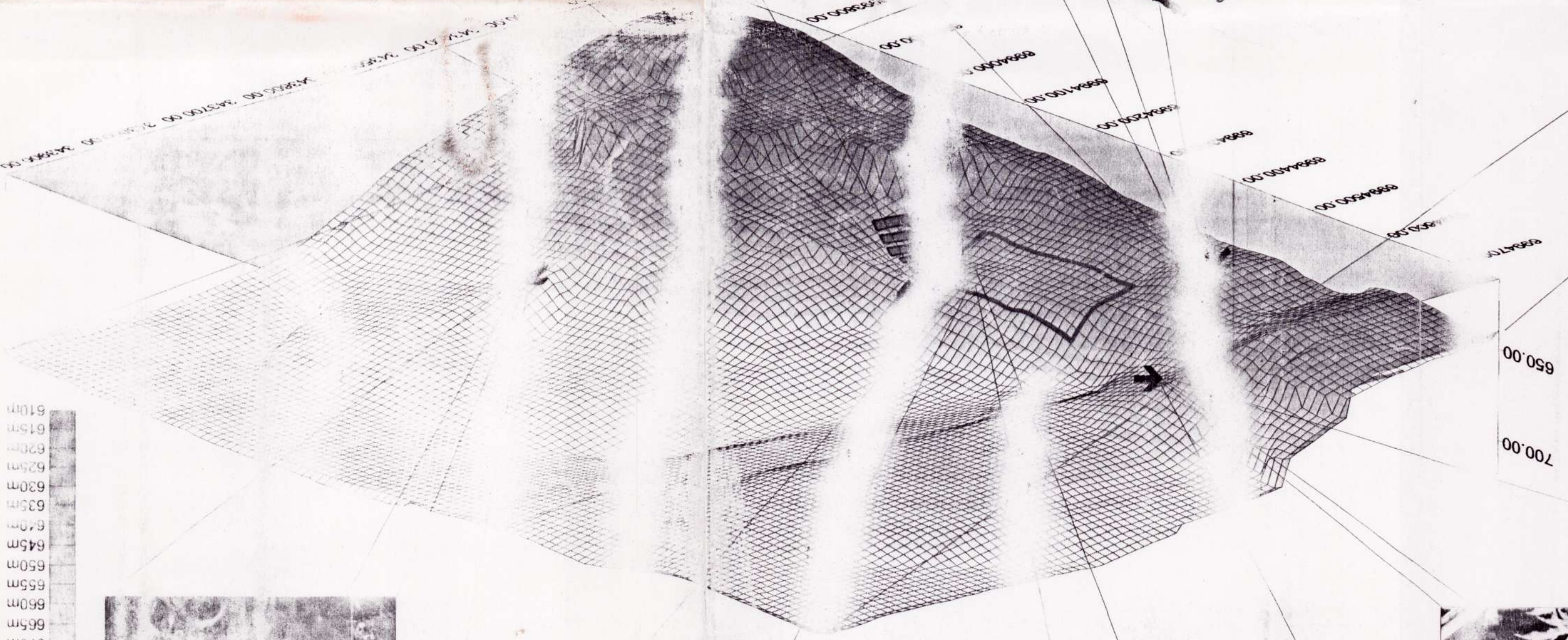

Nascente II

Fig. 10.21

